

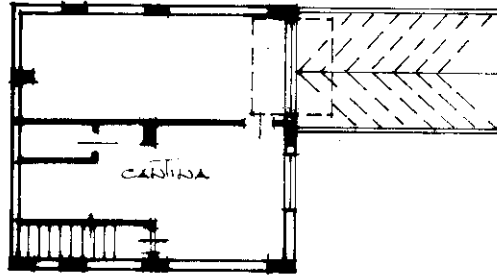

Planimetria di u.i.u. in Comune di VIBO VALENTIA via STRADA POULE VIBO VAL-TRIPANI civ.

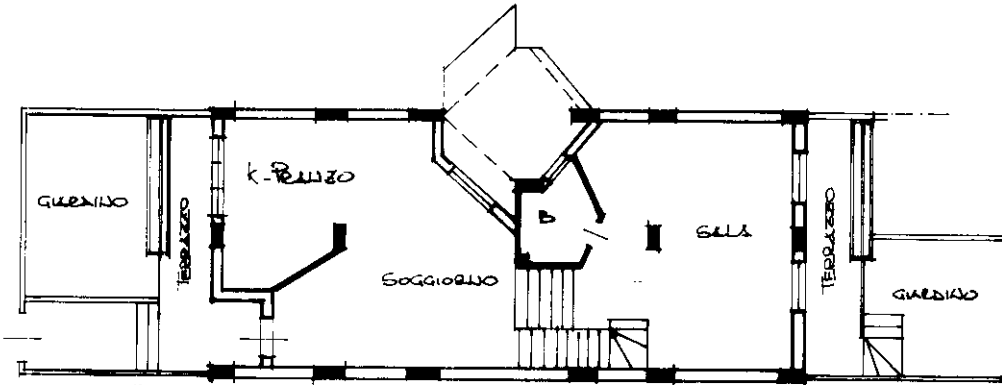

Piano SEM.
H. = 2.40



Piano TERRA
H. = 2.70

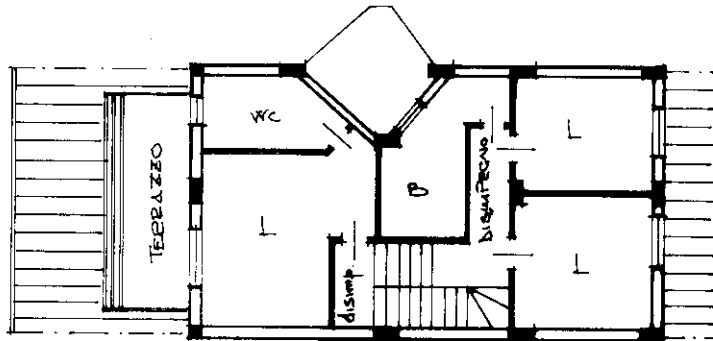

Piano PRIMO
H. = 2.70

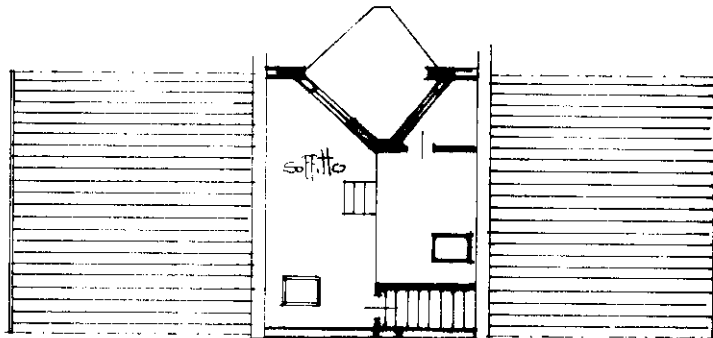

Piano SOTTILE
Hm. = 2.00

ORIENTAMENTO

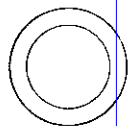

SCALA DI 1:200

Roma - Istituto Poligrafico e Zecca dello Stato - P.V.

Dichiarazione di N.C.
Denuncia di variazione

Compilata dai GEOMETRI
FEROLETO ALFONSO
(titolo cognome e nome)

RISERVATO ALL'UFFICIO

Ultima planimetria in atti catastali

Iscritto all'albo dei GEOMETRI
CATALIZIO RICCARDO

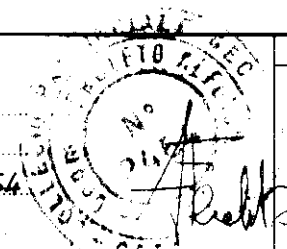

Data presentazione: 13/06/1995 - Data: 25/01/2024 - n. T376801 - Richiedente: CMRSNZ50S56E389R
Totale schede: 1 - Formato di acquisizione: A4(210x297) - Formato stampa richiesto: A4(210x297)

Foglio 37 - Particella 562 - Subalterno 6
Catasto dei fabbricati - Situazione al 25/01/2024 - Comune di VIBO VALENTIA(F557)
VIA GIUSEPPE MERCALLI n. 5 Piano S1 - T - 1